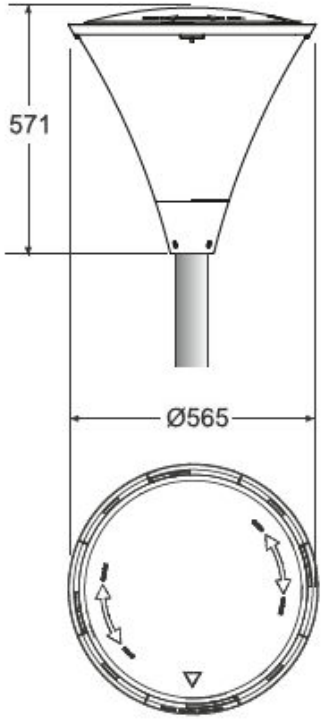


**peso** (con controles eléctricos)
weight (electrical controls)
poids (avec commandes électriques)
gewicht (inkL Treibereinheit)
gewicht (elektronisch drivers)

| Mod. | Kg | |
|---|---|---|
| CLI | 7,90 | 0,166 $m^2$ |

109950-Rv03

C. & G. CARANDINI, S.A.
www.carandini.com • carandini@carandini.com

*INSTRUCCIONES DE MON TAXE / INSTALLATION INSTRUCTIONS / INSTRUCTIONS DE MONTAGE / MONTA GEANLEITUNGEN / MONTAGE INSTRUCTIE*

# C-LINE

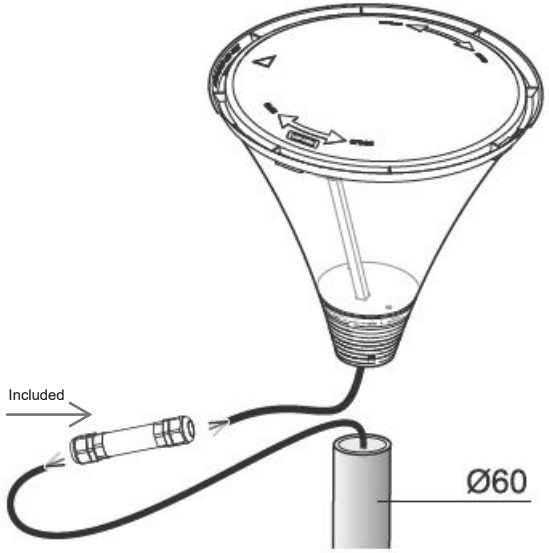

## E INFORMACIÓN IMPORTANTE

- Asegurarse de que la tensión de red y frecuencia sea la adecuada al equipo.
- Se debe desconectar la luminaria, del suministro eléctrico antes de proceder al cambio de lámpara, manipular o realizar cualquier tipo de mantenimiento.
- El mantenimiento o reposición de cualquiera de los componentes deberá realizarse con elementos idénticos o, con los recomendados por CARANDINI.
- ADVERTENCIA PARA SU SEGURIDAD: es requisito esencial que las instrucciones de instalación sean seguidas rigurosamente.
- CARANDINI no asumirá ningún tipo de responsabilidad como consecuencia de una utilización y/o instalación incorrecta de nuestros productos.
- **Solamente el fabricante o su servicio posventa, o una persona con cualificaciones similares, pueden sustituir la fuente de luz o el cable de conexión.**

## GB GB IMPORTANT INFORMATION

- Ensure adequate voltage and frequency is supplied to the equipment.
- Disconnect Luminaire from the main power before performing any maintenance or lamp replacement.
- Maintenance or replacement of any component must be identical following recommendations from CARANDINI.
- SAFETY WARNING: it is critical that installation instructions are followed carefully.
- CARANDINI will not be held liable for any injury or damage from a faulty installation of our products.
- **Only the manufacturer or his service agent or a similar qualified person shall replace the light source or tne connexion cable.**

## F INFORMATIONS IMPORTANTES

-Assurez-vous que la tension et la fréquence du réseau soient adaptées à l'équipement.
-Vous devez débrancher l'alimentation du luminaire avant de remplacer une lampe, de manipuler l'équipement ou d'effectuer des opérations de maintenance.
-La maintenance ou le remplacement d'un composant doit être effectué avec des composants identiques ou recommandés par CARANDINI.
-AVERTISSEMENT DE SECURITE : veuillez respecter strictement les instructions d'installation.
-CARANDINI décline toute responsabilité en cas de dommages pouvant résulter d'une mauvaise installation et/ou utilisation de nos produits.
-**Seulement le fabricant ou son service après-vente, ou une personne ayant des qualifications similaires, peut remplacer la source lumineuse ou le câble de connexion.**

## D WICHTIGE INFORMATIONEN

- Stellen Sie korrekte Spannungs- und Frequenzversorgung sicher.
- Trennen Sie die Spannungsversorgung vor jedem Eingriff oder bei Wartungsarbeiten.
- Wartung oder Austausch von Komponenten nur mit identischen, vom Hersteller freigegebenen Elementen.
- SICHERHEITSHINWEIS: Die Vorgaben der Installationsanweisungen müssen sorgfältig befolgt werden.
- Eine Haftung als Folge unsachgemäßer Verwendung und / oder Installation unserer Produkte wird von CARANDINI nicht übernommen.
- **Nur der Hersteller oder sein Kundendienst oder eine Person mit ähnlichen Qualifikationen kann die Lichtquelle oder das Verbindungskabel ersetzen.**

## NL BELANGRIJKE INFORMATIE

Zorg voor dat juiste aansluitspanning en frequentie welke voldoen aan EU norm.
- Het licht moet worden uitgeschakeld, de aansluitspanning losgekoppeld voorafgaand aan vervangen van de led/drivers of voor onderhoud.
- Onderhoud of vervanging van een onderdeel moet worden uitgevoerd met identieke elementen, of geadviseerd door CARANDINI.
- LET OP WAARSCHUWING: een voorwaarde is dat de installatie-instructies nauwkeurig worden opgevolgd door geschoold & bevoegd personeel.
- CARANDINI accepteert geen enkele aansprakelijkheid als gevolg van het gebruik en / of onjuiste installatie van onze producten.
- **Alleen de fabrikant of de klantenservice of een persoon met vergelijkbare kwalificaties kan de lichtbron of de verbindingskabel vervangen.**

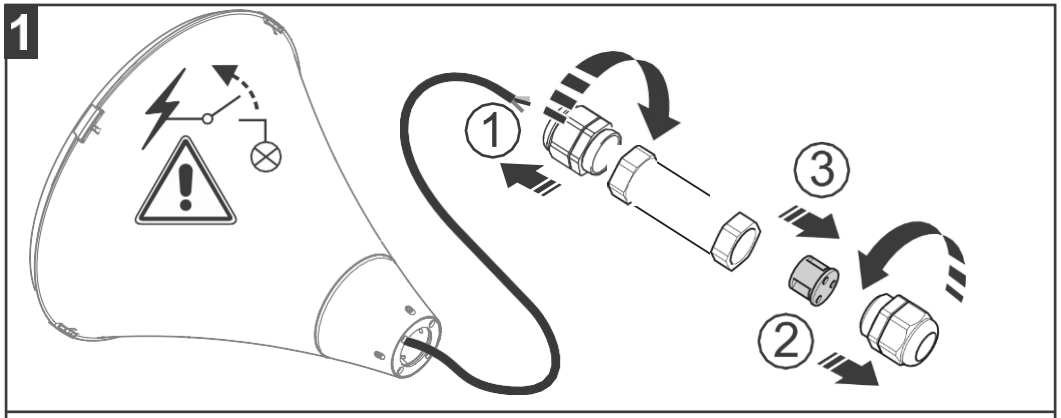
1
①
②
③

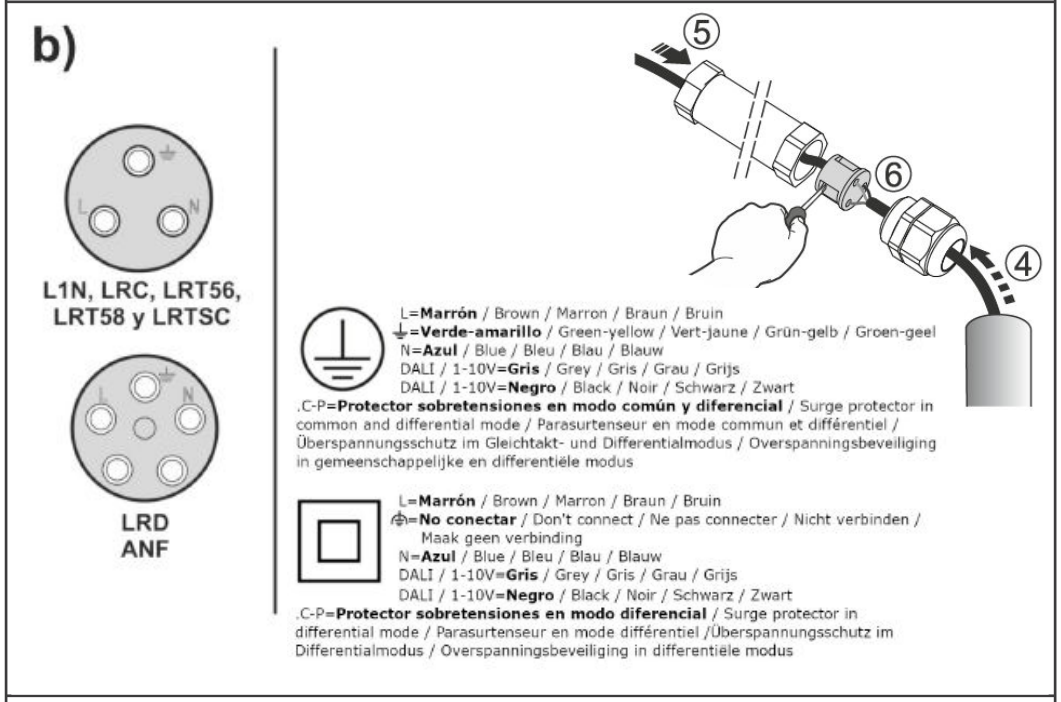
b)
L1N, LRC, LRT56, LRT58 y LRTSC
LRD
ANF
⑤
⑥
④
L=**Marrón** / Brown / Marron / Braun / Bruin
⏚=**Verde-amarillo** / Green-yellow / Vert-jaune / Grün-gelb / Groen-geel
N=**Azul** / Blue / Bleu / Blau / Blauw
DALI / 1-10V=**Gris** / Grey / Gris / Grau / Grijs
DALI / 1-10V=**Negro** / Black / Noir / Schwarz / Zwart
.C-P=**Protector sobretensiones en modo común y diferencial** / Surge protector in common and differential mode / Parasurtenseur en mode commun et différentiel / Überspannungsschutz im Gleichtakt- und Differentialmodus / Overspanningsbeveiliging in gemeenschappelijke en differentiële modus
L=**Marrón** / Brown / Marron / Braun / Bruin
⏚=**No conectar** / Don't connect / Ne pas connecter / Nicht verbinden / Maak geen verbinding
N=**Azul** / Blue / Bleu / Blau / Blauw
DALI / 1-10V=**Gris** / Grey / Gris / Grau / Grijs
DALI / 1-10V=**Negro** / Black / Noir / Schwarz / Zwart
.C-P=**Protector sobretensiones en modo diferencial** / Surge protector in differential mode / Parasurtenseur en mode différentiel /Überspannungsschutz im Differentialmodus / Overspanningsbeveiliging in differentiële modus

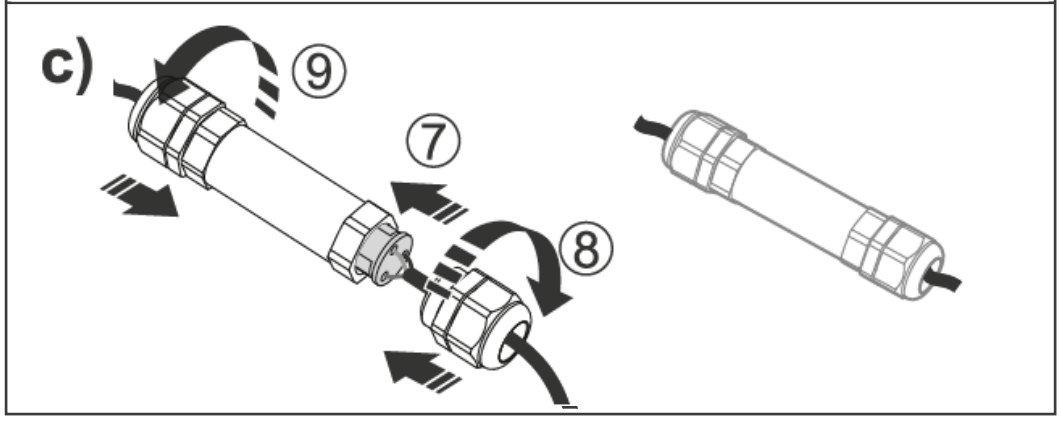
c)
⑨
⑦
⑧

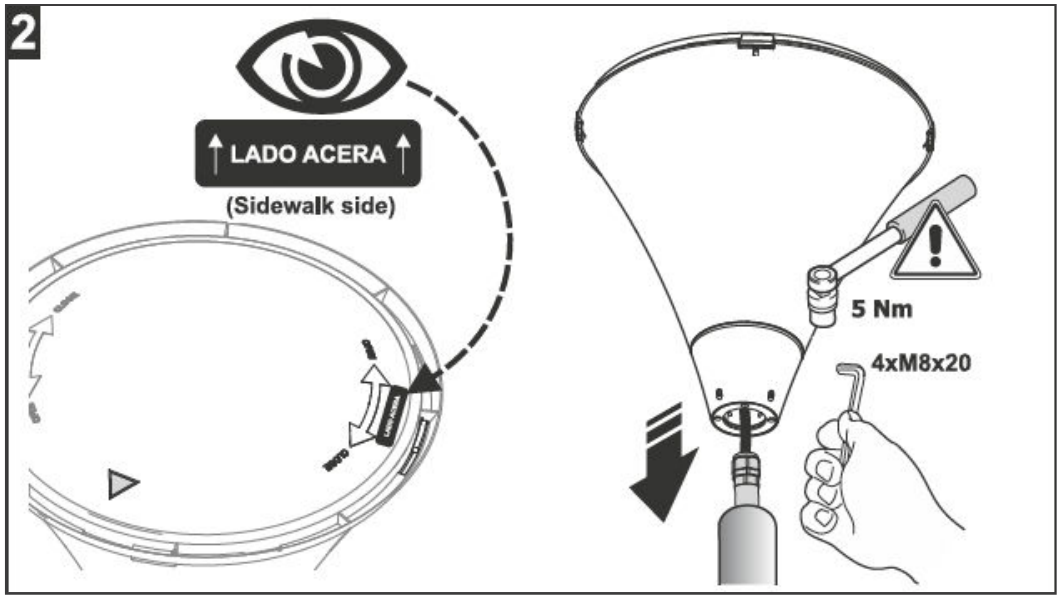
2
LADO ACERA
(Sidewalk side)
5 Nm
4xM8x20

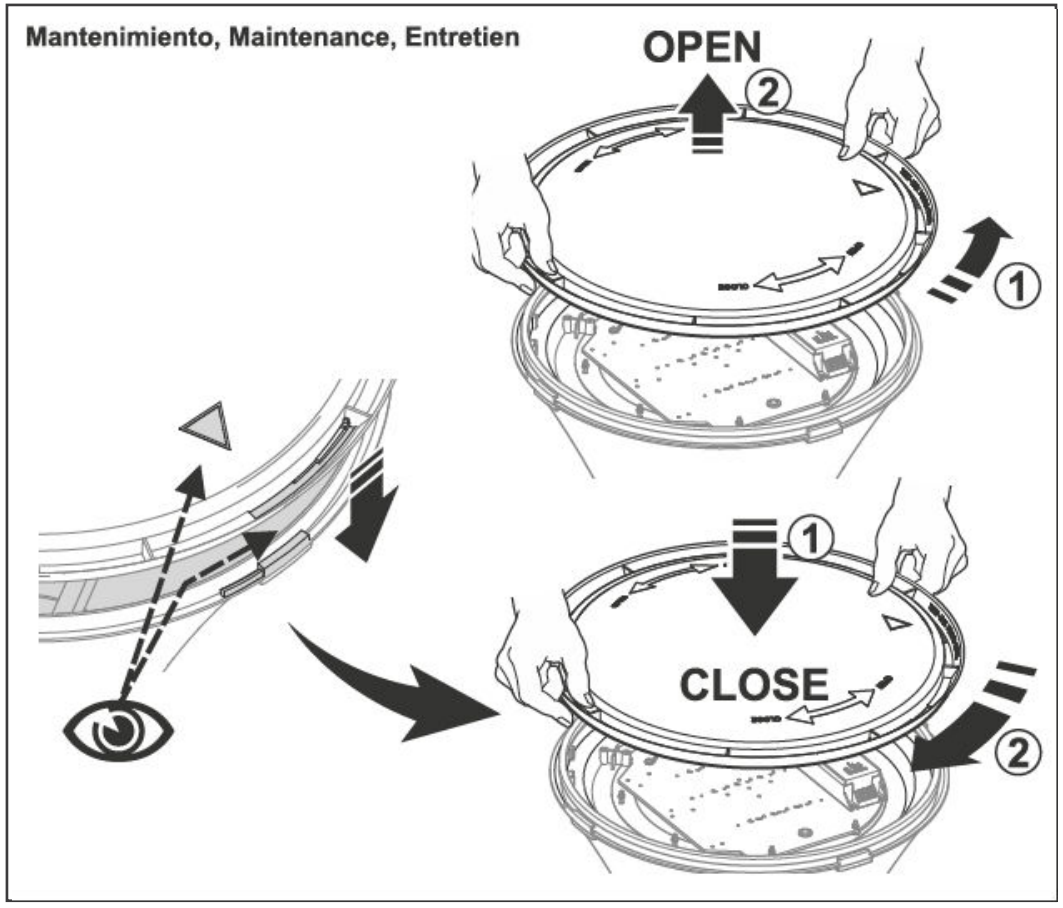
Mantenimiento, Maintenance, Entretien
OPEN
②
①
①
CLOSE
②